

CAROVANA SOC. COOP. SOCIALE



**PROGETTI PER L'AUTONOMIA
MAÑANA**



Nella quotidianità il lavoro con gli adolescenti è condizionato dai differenti significati che l'autonomia può acquisire in base alle storie personali e ai contesti in cui queste sono collocate, dall'intenzionalità e dalla motivazione degli adolescenti stessi.

L'autonomia può riguardare differenti dimensioni esistenziali: la cura di sé, l'impegno scolastico e/o lavorativo, lo sviluppo e la gestione di relazioni, le relazioni sociali, le problematiche abitative, ecc... E' è quindi fondamentale che i servizi socio-educativi sappiano proporre un modello differenziato di intervento e una progettualità individualizzata per ogni ragazzo, in cui, sulla base di un'attenta analisi dei bisogni, si possano inventare soluzioni possibili che permettano di ampliare le possibilità e le scelte di ognuno.

A CHI E' RIVOLTO IL PROGETTO?

I Progetti per l'Autonomia sono rivolti a giovani (16 - 21 anni) che si trovano in condizioni di svantaggio sociale dovuto a fragilità familiari, precedenti allontanamenti dai nuclei familiari, percorsi di crescita personale faticosi, difficoltà ad orientare e stabilizzare i propri progetti di vita.

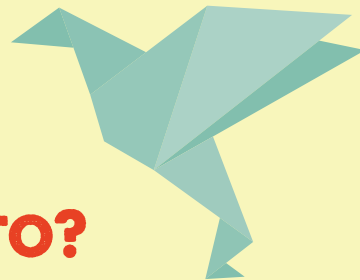

COME VIENE REALIZZATO?

Il servizio che proponiamo si avvale di differenti interventi, che a seconda della situazione possono essere attivati singolarmente o integrati:

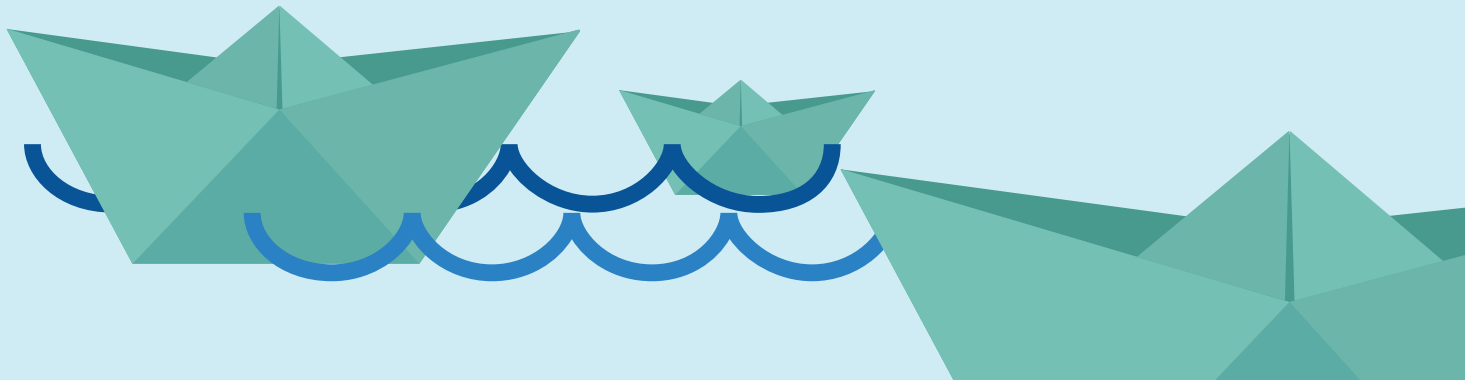

Servizio di tutoring individualizzato finalizzato a promuovere nei ragazzi e nelle ragazze accompagnati l'autonomia sociale e relazionale.

Questo intervento può riguardare:

- La ricerca lavorativa e abitativa.
- Il sostegno scolastico o formativo anche attraverso la ricerca di percorsi formativi alternativi.
- L'orientamento lavorativo attraverso percorsi formativi ad hoc sul mondo del lavoro, dei tirocini interni alla cooperativa, ricerca di uno stage esterno nel territorio.
- L'inserimento socio territoriale attraverso un'integrazione mirata agli interessi e bisogni del singolo.
- Il sostegno alle pratiche amministrative (permessi di soggiorno, richiesta di invalidità, ecc).



**Tutoring
individuale**

Supporto alle relazioni familiari attraverso interventi domiciliari e/o gruppi di sostegno alla genitorialità.

Questo intervento può riguardare:

- Sostegno educativo individualizzato del genitore in tutti quegli aspetti, anche molto concreti della vita quotidiana, che si trova ad affrontare nella relazione con il figlio, attraverso incontri periodici con l'educatore e con il ragazzo.
- Gruppo di sostegno alla genitorialità in cui, accompagnati da un facilitatore, i genitori hanno la possibilità di incontrare altre persone che vivono una situazione simile, per confrontarsi su tematiche connesse all'educazione e alla crescita dei figli.



**Supporto
relazioni familiari**

Spazio adolescenti rivolto a piccoli gruppi.

È uno spazio di crescita, un'opportunità pensata per gli adolescenti **che nasce dal bisogno che i ragazzi manifestano di comunicare con adulti disposti ad ascoltarli** in maniera non giudicante e capaci di cogliere e valorizzare quegli elementi significativi per la loro crescita, attraverso anche un confronto costruttivo con i coetanei su temi importanti come la legalità, la comunicazione, ecc.
Questo contesto facilita i ragazzi nella comunicazione facendogli fare un'esperienza di relazione sociale.



**Spazio
adolescenti**

Appartamento di autonomia

L'Appartamento di autonomia Manana rappresenta un percorso di accompagnamento graduale verso l'autonomia personale e sociale per quei ragazzi che necessitano di un allontanamento dal nucleo familiare o di una soluzione abitativa temporanea.

Nell'appartamento l'autonomia diventa fine e mezzo del percorso educativo in cui diventa fondamentale la continua ricerca, insieme al ragazzo, dell'equilibrio tra dipendenza richiesta e autonomia sperimentata.



**Appartamento
di autonomia**

CON CHI COLLABORIAMO?

In riferimento agli interventi proposti, il servizio ha costruito una rete di collaborazioni ed interazioni con i seguenti soggetti del territorio:

- Aziende
- Agenzie del lavoro
- Centro per l'impiego della provincia di Padova
- SIL dell'ULSS 15 (servizio di inserimento lavorativo)
- Cooperative sociali di inserimento lavorativo
- Istituti scolastici e formativi
- Agenzie immobiliari della zona
- Associazioni e agenzie aggregative
- Famiglie di appoggio





Cooperativa
Carovana

CAROVANA SOC. COOP. SOCIALE

Sede legale e operativa: via Monte Pelmo 3/A - San Martino di Lupari 35018 - PD

Sede amministrativa: via Roma 255/A - Galliera Veneta 35015 - PD

Tel. 049 5999282

Mail: info.carovana@gmail.com

Equipe

Resp. Dott.ssa Michela Gallineri

Tel. 348 4506689

Mail: manana.carovano@gmail.com